

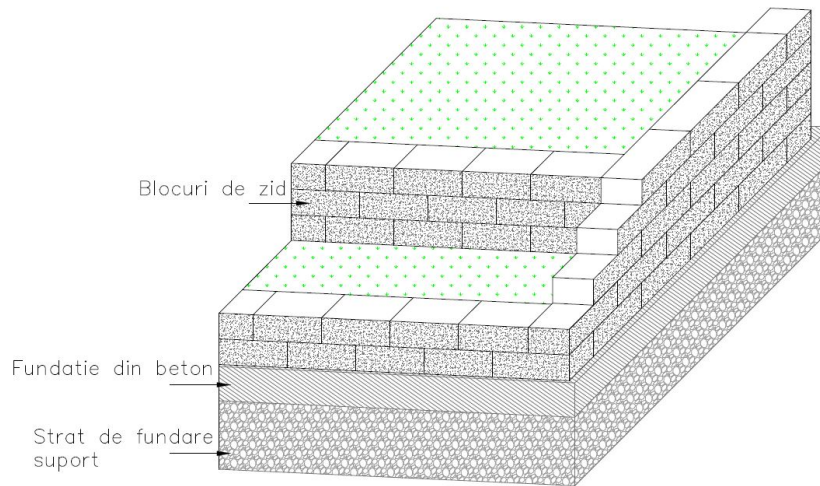



**E. MONTAJ**

Avand un aspect placut si fara a necesita alte finisaje, se foloseste la delimitarea proprietatilor si/sau separarea anumitor spatii la amenajarile exterioare, amenajarea terenurilor in panta si/sau preluarea diferentelor de nivel.



DETALII DE MONTARE  
BLOC ZID ORNAMENTAL  
Hmax = 1,35m

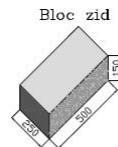
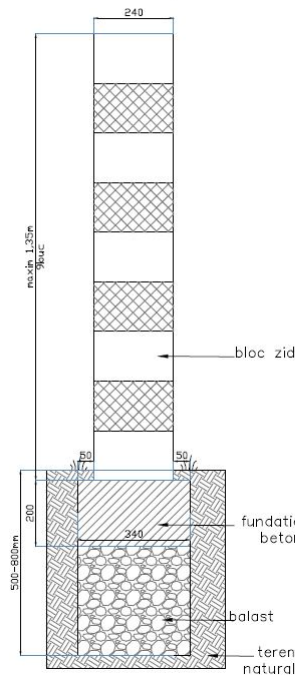

DETALII DE MONTARE  
BLOC ZID ORNAMENTAL  
Hmax = 0,75m

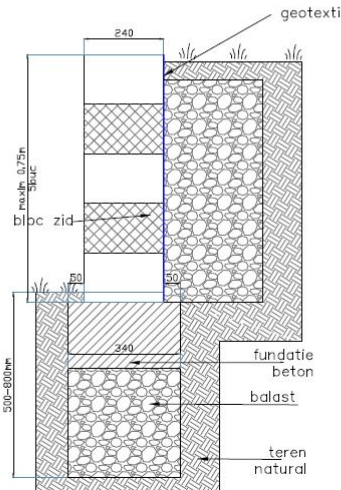

DETALII DE MONTARE  
BLOC ZID ORNAMENTAL  
Hmax = 0,90m

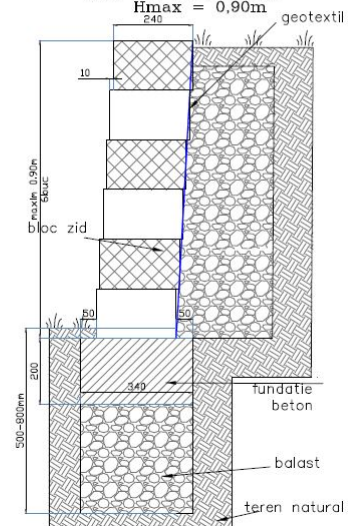

## F. ETAPE DE EXECUȚIE:

1. După finalizarea lucrărilor pregătitoare și eliberarea terenului de orice sarcină se trece la trasarea aliniamentului și a cotelor cu ajutorul instrumentelor topografice.
2. După trasare se va trece la săparea fundației.
3. Fundația va respecta adâncimea de îngheț specifică zonei.
4. Se va compacta terenul de fundare cu ajutorul maiului compactor.
5. Fundația se va realiza dintr-un strat de balast în grosime de minim 50 cm și un strat de beton C8/10 cu o înălțime de aproximativ 20 cm și 34 cm grosime.
6. După realizarea fundației se trece la montarea primului rând de blocuri de zid, verificându-se, pe tot parcursul lucrării, alinierea pe verticală și orizontală a acestora.
7. Prinderea blocurilor de zid se va utiliza adeziv în pat subțire.
8. Blocurile de zid se vor monta prin tesere.